

# CERRO RENCA

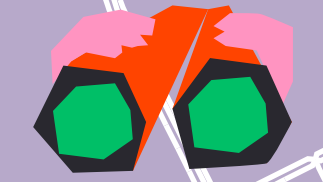

AMÉRICO VESPUCIO

RUTA 5 NORTE

EL SANTUARIO NATURAL LAURITA VICUÑA

 **DIA DE  
LOS  
CERROS**

### SIMBOLOGÍA

- |  |   |
|--|---|
|  Acceso                 |  Zona Segura           |
|  Punto de encuentro     |  Estacionamientos      |
|  Recorrido geológico    |  Paradero de buses     |
|  Santuario Laura Vicuña | <b>HITOS</b>  |
|  Mirador                |  a Cueva de Don Emilio |
|  |  b Cruz del Cerro      |
|  |  c Medialuna de Renca  |
|  |  d Letrero de Renca    |

